

1 **PLANTA - ESCOLA DE ENSINO REGULAR**
ESCALA - 1 : 100

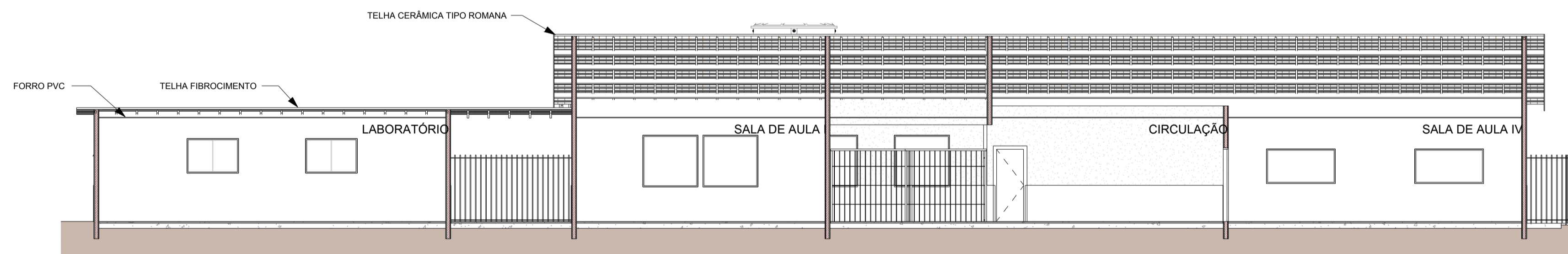

3 **CORTE A**
ESCALA - 1 : 100



2 **CORTE B**
ESCALA - 1 : 100

* - ESQUADRIAS - JANELAS

QTDD	No.	DESCRIÇÃO	LARGURA	ALTURA	PEITORIL
4	J01	JANELA	2,00	1,02	1,10
13	J02	JANELA	1,82	1,48	1,00
2	J03	JANELA	1,85	1,00	1,45
2	J04	JANELA	1,50	1,02	1,10
6	J05	JANELA	1,50	1,00	1,40
1	J06	JANELA	1,20	0,80	1,55
5	J07	JANELA	0,90	0,50	1,60

* - ESQUADRIAS - PORTAS

QTDD	No.	DESCRIÇÃO	LARGURA	ALTURA
19	1	PORTA DE ABRIR - 1 FOLHA	0,80	2,10
7	3	PORTA DE ABRIR - 1 FOLHA	0,70	2,10

4 **PLANTA DE COBERTURA**
ESCALA - 1 : 200

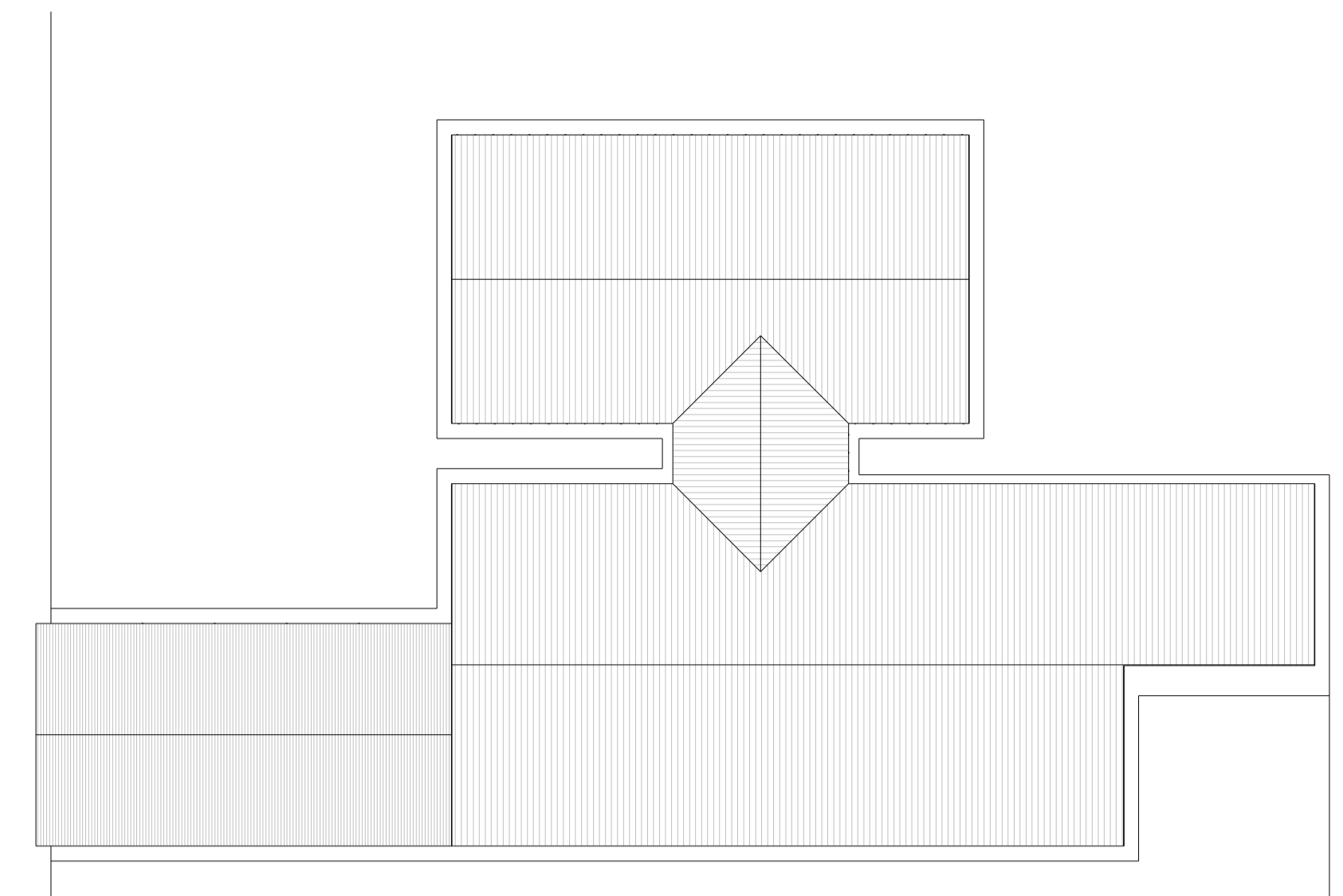

5 **PERSPECTIVA**

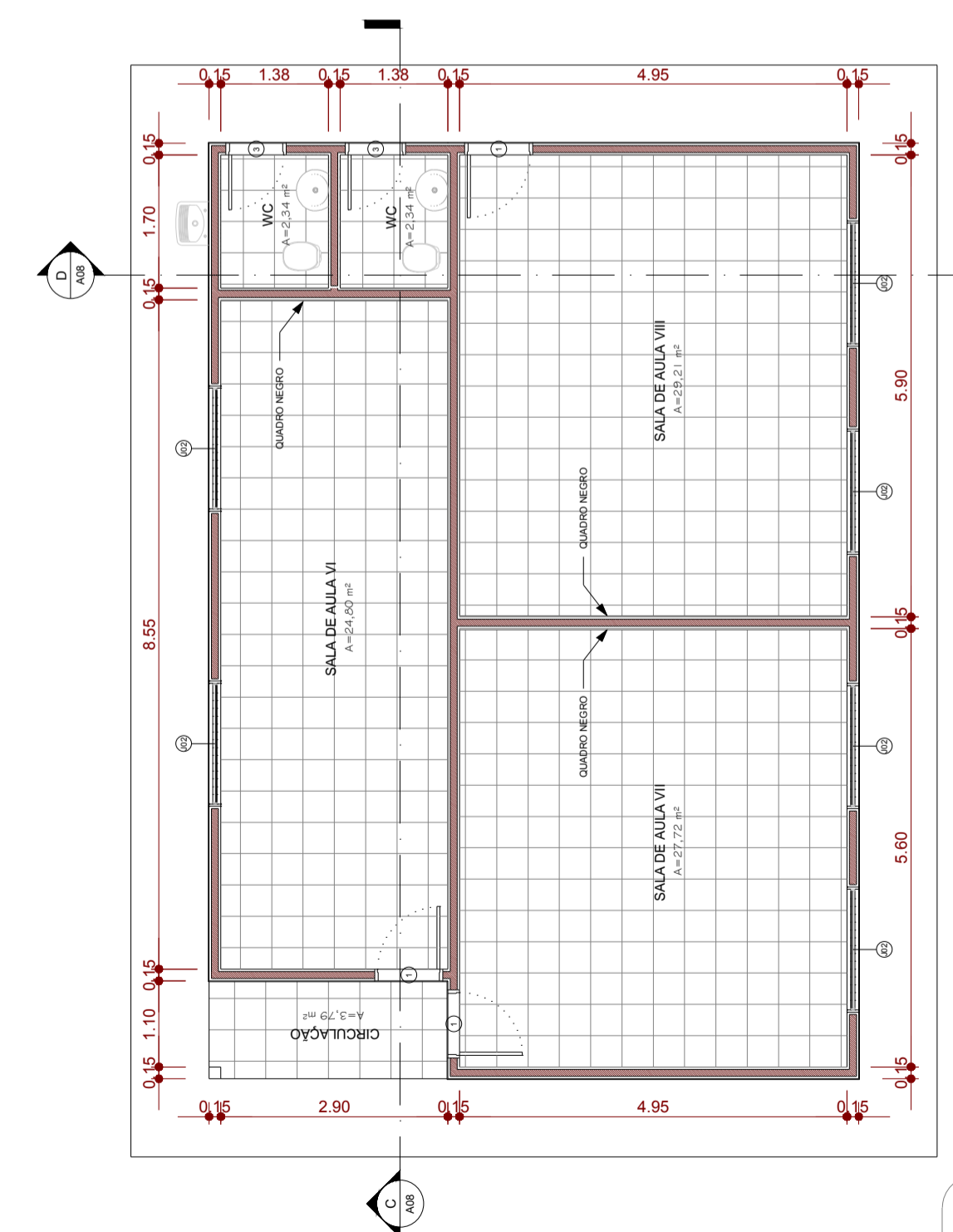
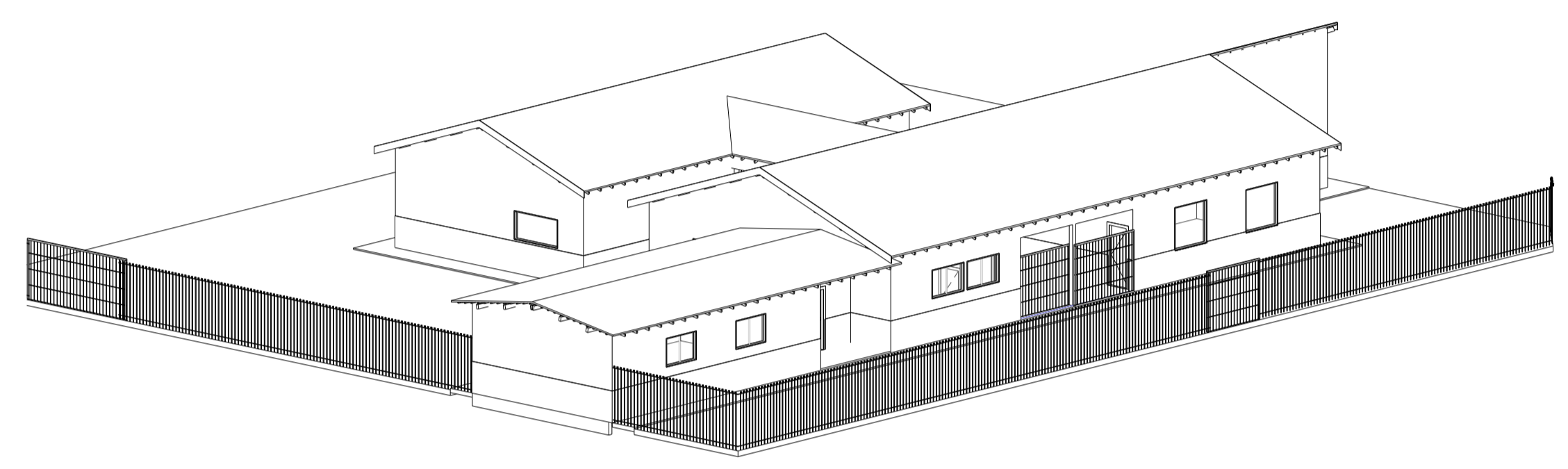

7 **PLANTA BAIXA - CRECHE**
ESCALA - 1 : 500

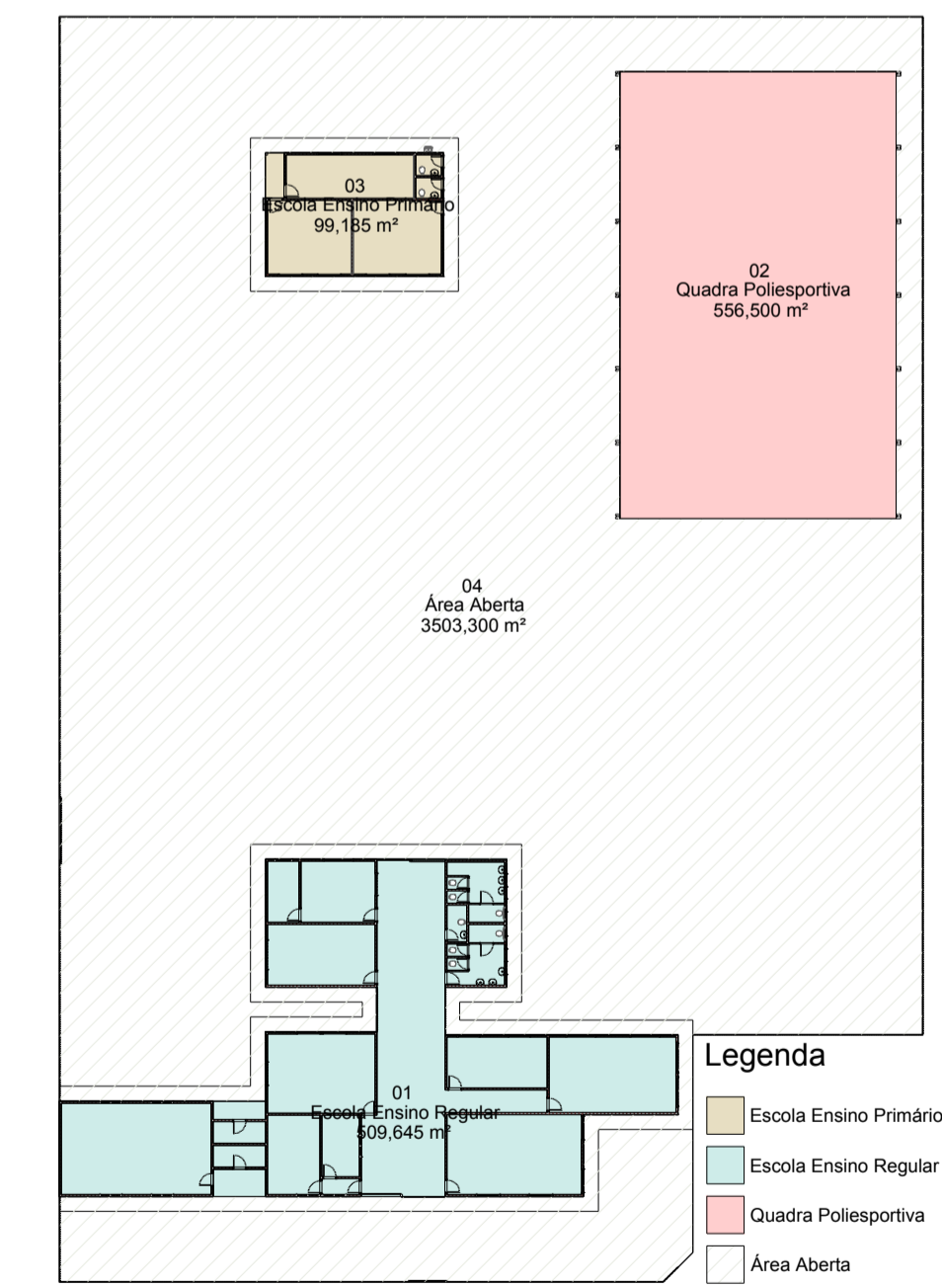

6 **PLANTA DE IMPLANTAÇÃO**
ESCALA - 1 : 500

TÍTULO: REFORMA DA ESCOLA MUNICIPAL INDÍGENA FELICIANO PIO

LOCAL: ALDEIA IPEGUE - AQUIDAUANA/MS

ENDEREÇO:

Projeto: CARLOS A. M. DIAS ENGENHEIRO CIVIL CREA 5069783698-D/SP VISTO 31139/MS

Data: 28/07/2018

Escalas: INDICADA Folha: ÚNICA