

1º PAVIMENTO
ESCALA - 1 : 50

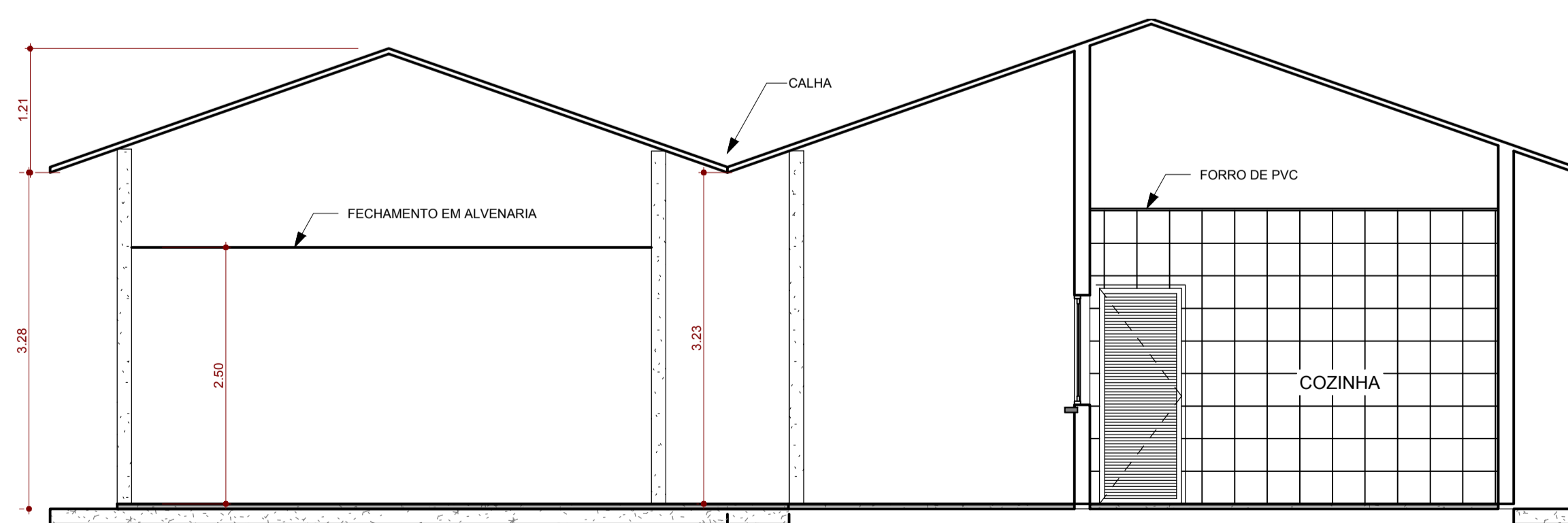

* - ESQUADRIAS - PORTAS

Quantidade	Legenda	Descrição	Largura	Altura
2	PD1	Porta Veneziana de abrir - 1 folha	0,80	2,10

* - ESQUADRIAS - JANELAS

Quantidade	Legenda	Descrição	Largura	Altura	Peitoril
2	J01	Janela de Correr (2x1) 2,00 x 1,00	2,00	1,00	1,10
1	J02	Janela Bisculante (2x1) 0,75x0,55	0,75	0,55	1,60



PREFEITURA MUNICIPAL DE AQUIDAUANA
ESTADO DO MATO GROSSO DO SUL

Assunto:
PROJETO DE ADEQUAÇÃO AS NORMAS DA ANVISA E AMPLIAÇÃO DO REFEITÓRIO

Projeto:
REGULARIZAÇÃO DA ESCOLA MUNICIPAL INDÍGENA GENERAL RONDON

Área:
ÁREA DA INTERVENÇÃO = 157,62 m²

Observação:
COZINHA DA ESCOLA E REFEITÓRIO

Local:
ALDEIA BANANAL, CIDADE DE AQUIDAUANA/MS

Resp. Técnico:
CAMILA RIBEIRO
ARQUITETA E URBANISTA
CAU A 74.807-0

Proprietário:
Prefeitura Mun. de Aquidauana
Cnpj: 03.452.299/0001-03

Data:
27 de Julho de 2018

Escalas:
Indicadas

Folha:
01